48ÈME CONGRÈS

KCF
KILLI CLUB DE FRANCE

RENCONTRES

Rencontrez des éleveurs et des poissons passionnants, une région authentique

CONFÉRENCE

"Aventures africaines à la recherche de *Nothobranchius*" par Béla Nagy

EXPOSITION

Plus de 400 bacs d'exposition de killies, concours d'éleveurs et de photographes

BIENVENUE

Vous tenez entre vos mains la plaquette du 48ème congrès du KCF qui se déroulera du 23 au 25 septembre 2022.
Après quelques années dans l'Ouest, les 3 prochains congrès auront lieu dans la région lyonnaise, plus précisément au Lac des Sapins, en plein milieu du bucolique Beaujolais Vert.

Vous trouverez dans ce petit livret toutes les informations nécessaires : comment s'y rendre, une présentation de la région, l'hébergement, le programme du congrès, et même les menus s'il restait à convaincre les gourmands.

En parcourant les pages vous découvrirez même en exclusivité le nom du conférencier qui viendra nous faire l'honneur de parler des *Nothobranchius*.

Le congrès est un moment clé pour l'association. Un temps fort indispensable pour brasser les poissons, les connaissances et les amitiés. Après ces années si particulières de restrictions sanitaires, espérons que ce congrès puisse être celui du retour à la normale et avoir une belle affluence et une magnifique exposition.
Mais la page la plus importante est la dernière, celle du bulletin de réservation !
On compte sur vous : soyez au rendez-vous (et avec vos poissons) !

LE PROGRAMME DU CONGRÈS

VENDREDI 23 SEPTEMBRE

ACCUEIL ET ENREGISTREMENT DES POISSONS	18h00
REPAS FROID LYONNAIS	21h00

SAMEDI 24 SEPTEMBRE

ACCUEIL ET ENREGISTREMENT DES POISSONS (CLOTURE 9H00)	08h00
DÉBUT DE LA BOURSE DU KCF	09h00
JUGEMENT ET OUVERTURE DE L'EXPOSITION (dès jugement terminé)	10h00
REPAS : PAËLLA DE LA TERRE & DE LA MER	12h30
ASSEMBLÉE GÉNÉRALE ORDINAIRE	15h00
CONFÉRENCE DE BÉLA NAGY	16h00
BANQUET & REMISE DES PRIX Vin d'honneur à 19h00	20h00

DIMANCHE 25 SEPTEMBRE

VENTE PRIVÉE (AU PLUS OFFRANT) DES POISSONS DE L'EXPOSITION	09h30
REPAS (POSSIBILITÉ DE LUNCH-BAG)	13h00

TOURISME

UNE RÉGION À DÉCOUVRIR

LYON, L'HISTOIRE ET LA GASTRONOMIE

Si vous avez la possibilité de prolonger votre séjour, une visite de la capitale des Gaules s'impose.

Parmi les itinéraires immanquables, prenez le funiculaire et visitez la Basilique Notre Dame de Fourvière, vous aurez alors une vue spectaculaire sur toute la ville.
Envie d'une ballade ou d'une promenade en barque ? Alors parcourez le Parc de la Tête d'Or, ses jardins botaniques et ses serres tropicales, on y trouve également un petit parc animalier gratuit.

Le Musée des Confluences (histoire naturelle), dernier né des grands musées lyonnais et à l'architecture très étonnante offre l'occasion de découvrir des expositions d'anthropologie de premier plan.
Non loin de celui-ci se trouve l'Aquarium de Lyon avec une très belle collection de poissons d'eau douce et d'eau de mer.

Le quartier de Saint-Jean, et notamment sa Cathédrale (portant le même nom) est à coup sûr le quartier le plus visité de la vieille ville. Classé au patrimoine mondial de l'humanité, c'est le plus grand quartier renaissance au monde après Venise. Vous y trouverez une multitude de restaurants (dont les célèbres bouchons lyonnais) dans les étroites ruelles colorées du quartier.

Enfin, les halles Paul Bocuse forment un marché couvert très célèbre à Lyon dans lequel les plus gourmands pourront manger, boire ou rapporter des souvenirs de la région.

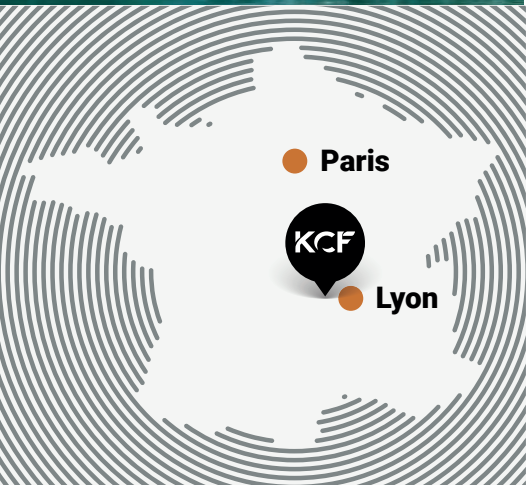

LE BEAUJOLAIS VERT

Nature authentique et variété paysagère, le Beaujolais Vert séduit les amoureux de la nature grâce à ses atouts naturels, ses beaux paysages de moyenne montagne, ses forêts et son pôle d'attraction « le Lac des Sapins ». La nature offre des possibilités d'escapade aux visiteurs qui veulent se ressourcer dans un havre de verdure. Quel plaisir de se baigner au bord du Lac des Sapins et de poursuivre sa journée avec une randonnée à la découverte des produits locaux, une balade accompagnée d'un guide qui vous partagera sa passion du territoire, une promenade aux abords de la zone humide des Monneries où à la découverte du parc du Clos du Crêt…

Vous ne repartirez pas sans avoir été surpris et séduits par la diversité du Beaujolais Vert !
Authenticité, respect de la tradition et du goût sont les maîtres-mots des producteurs du Beaujolais Vert. Les valeurs et les spécialités du terroir se partagent, à chaque dégustation, pour un retour aux sources du goût, au naturel.

Au cœur du Beaujolais Vert, le lac des sapins : ce lac artificiel qui s'étend sur une quarantaine d'hectares, propose la baignade écologique la plus grande d'Europe. Son système de filtration repose sur l'utilisation de plantes filtrantes : quoi de mieux pour des passionnés d'aquariophilie ?

De nombreuses activités sont également possibles autour du lac, comme la pratique de la planche à voile, du canoë, du paddle, de l'équitation avec son centre équestre proche du lieu du congrès ainsi que du volley.

Des itinéraires pédestres et VTT sont balisés et accessibles à tous les niveaux, permettant de se promener autour de la commune et d'apprécier la beauté de la flore et de la faune locales. Pour les moins sportifs d'entre nous, le farniente est également possible tout autour du lac avec ses bords aménagés et sa plage de sable.

L'hébergement

Centre Jean Recorbet
Maison de l'Europe
281 route de la Digue
Le Bancillon
69550 Cublize

38€
par personne et par nuit, ce prix inclut le petit déjeuner

74 couchages sur site pour que vous puissiez profiter au maximum du congrès

Ascenseur et rampes d'accès, l'ensemble du site est accessible aux PMR

Le Wifi est présent partout et gratuitement sur l'ensemble du site

Tout au même endroit !
Voilà la promesse que propose le centre Jean Recorbet. Idéalement placé au bord de l'eau du Lac des Sapins (40 hectares d'espace naturel aquatique) au niveau de la digue, l'établissement peut héberger jusqu'à 74 invités dans des chambres de 4 personnes (deux lits superposés) et deux chambres "couple". Les parties sanitaires (douches et WC), très propres, sont sur les paliers. Les lits sont à faire par vos soins, les parures de draps et oreillers sont fournis. En revanche, pensez à apporter votre linge de toilette, car il ne sera pas fourni.
L'hébergement est situé sur deux étages mais l'ensemble du site est accessible aux personnes à mobilité réduite (ascenseur, plans inclinés).

Pour l'exposition, nous profiterons d'une très vaste salle moderne de plus de 250 m2, alors n'hésitez pas à apporter vos poissons !

La restauration quant à elle se déroulera dans une très belle salle ancienne murée de pierres. Une grande salle d'accueil permettra à chacun d'entre nous de bavarder, d'échanger des conseils, à moins que soit préféré le bar dans une ambiance plus festive.

À noter que le tarif des nuitées comprend également un petit-déjeuner qui sera servi tous les matins dès 7h30.

Vous pourrez garer sans difficulté votre véhicule dans le parking surveillé du centre, une fois sur place, il ne vous sera plus utile car tout est situé sur le même lieu, qu'il s'agisse de la salle d'exposition, de la conférence, de l'hébergement ou de la restauration.

Autres options

Il est très fortement recommandé de choisir le centre d'hébergement Jean Recorbet, si toutefois vous souhaitez un autre type de logement, d'autres possibilités s'offrent à vous :

Tout d'abord Le **Camping **** du Lac des Sapins** est situé sur l'autre rive du Lac, à deux kilomètres en voiture. C'est une très bonne solution alternative, néanmoins il vous faudra arriver avant 18h00 afin de pouvoir récupérer les clés.
Tél : 05 61 69 05 07
https://vacances-andretrigano.com/camping/rhone/le-lac-des-sapins-cublize

Si vous souhaitez des prestations hôtelières ou des chambres d'hôtes, nous vous recommandons les établissements suivants :
La Ferme des Entremains, chambre d'hôte à Thizy-les-Bourgs (15 minutes) Tél : 06 07 88 59 08
Le Clos des Soyeux, chambre d'hôte à Saint-Victor-sur-Rhins (11 minutes) Tél : 06 86 93 60 64
Auberge des genêts d'or, hôtel situé à Ranchal (20 minutes) Tél : 09 85 12 88 63
Le Pavillon, hôtel situé à Cours la Ville (20 minutes) Tél : 04 74 89 83 55

Comment s'y rendre ?

Le Lac des Sapins est situé à 30 minutes de Roanne, 1 heure de Lyon, 1h45 de Clermont-Ferrand, 2 heures de Grenoble et 5 heures de Toulouse ou Bordeaux.
En provenance de Lyon ou Paris, prendre l'A89 en direction de Clermont-Ferrand puis sortir à la sortie 34 (Tarare). Prendre la N7 en direction de Joux puis la D10 en direction d'Amplepuis puis Cublize.
En provenance de Clermont-Ferrand, prendre l'A89 en direction de Lyon puis prendre la sortie 33 (Balbigny), puis prendre la N82 vers Neulise. Continuez sur la D38 jusqu'à Amplepuis, puis Cublize.

En avion, l'aéroport le plus proche est celui de Lyon Saint-Exupéry. Des covoiturages seront mis en place pour rallier le congrès.

Même s'il n'existe pas de gare à Cublize, deux possibilités s'offrent à vous pour rejoindre le congrès :
Gare d'Amplepuis (située à 10 minutes en voiture)
Ligne Lyon / Roanne / Clermont-Ferrand : 17 trajets quotidiens avec Lyon
Gare de Lamure sur Azergues (située à 15 km)
Ligne Lyon / Lozanne /Lamure / Paray le Monial
De l'entraide et du covoiturage vous permettront d'effectuer le trajet aller et retour entre le congrès et la gare choisie, pensez à vous signaler à l'avance afin de pouvoir optimiser les trajets.

Des lignes des Cars du Rhône existent également pour rejoindre les gares citées/ Il s'agit des lignes 116, 237 et 265.

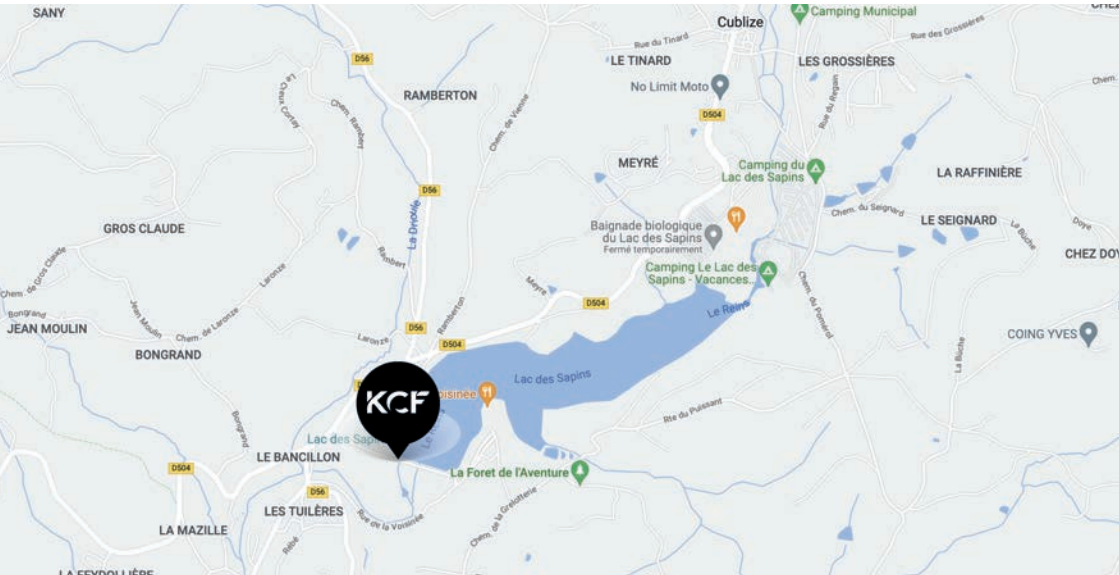

VENDREDI SOIR

Machonnerie typique de la région Lyonnaise, avec planche de charcuterie et fromage, salade de museau, gratons, salade de crudités, rôti froid et salade de fruits

Menu à 18€ boisson comprise

SAMEDI MIDI

Repas convivial : Salade verte - Paëlla Royale (de la Mer et de la Terre) - Tarte aux pommes

Menu à 18€ boisson comprise

SAMEDI SOIR

Banquet : Aumônière de saint Marcellin - Suprême de la Bresse sauce vigneronne du beaujolais - Fromage affinés en plateaux 4 sortes de nos régions - Duo d'entremets chocolat et fruits

Menu à 38€ boisson comprise

DIMANCHE MIDI

À noter : le repas peut être emballé si vous souhaitez le consommer lors de votre trajet retour. Salade césar - Tiramisu

Menu à 17€ boisson comprise

CONFÉRENCE DE BÉLA NAGY

À l'occasion de ce 48ème congrès du KCF, les *Nothobranchius* seront à l'honneur, et notamment grâce à une conférence inédite de Béla Nagy le samedi après-midi à 16h00. Ces poissons très colorés ne vivent que quelques mois. Ils habitent dans des habitats naturels qui se dessèchent temporairement pendant la saison sèche. Les poissons adultes déposent les œufs dans le substrat boueux du biotope où les œufs survivent durant cette saison sèche. Avec le début de la prochaine saison des pluies, les minuscules juvéniles éclosent. Il est clair dès le premier instant qu'ils ne disposent que d'un temps d'emprunt très court, avant que leur habitat ne se dessèche à nouveau après quelques mois. Ils doivent se développer très rapidement et pondre des œufs pour assurer la survie de la prochaine génération, afin que ce cycle de vie incroyable recommence, ce qui nous rappelle à quel point la nature est merveilleusement organisée. Au cours de ses nombreux voyages en Afrique de l'Est, Béla Nagy, aquariophile hongrois et chercheur indépendant installé en France depuis quelques années, a pêché une multitude de poissons et son intérêt particulier pour les killies lui a permis de découvrir de nombreuses nouvelles espèces de *Nothobranchius*.

Avec ses collègues, Béla a participé à la description de plus d'une vingtaine de nouvelles espèces de *Nothobranchius*, dont les individus sont tous plus colorés les uns que les autres, ainsi que quelques espèces du genre *Lacustricola*. Lors de sa conférence, Béla Nagy nous présentera ses aventures dans plusieurs pays africains, la pêche de *Nothobranchius* et la découverte de nouvelles espèces, mais aussi les autres espèces animales rencontrées et différentes mésaventures et difficultés de tous voyages en Afrique, au cours de ses visites au Kenya, République Démocratique du Congo, Ouganda, Soudan, Tchad, Tanzanie, Zambie, et bien d'autres pays encore. Pour ceux qui souhaitent avoir un premier aperçu, il est recommandé de visiter sa page Web, où vous pouvez trouver de nombreuses informations et images de la faune africaine :

https://wildnothos.wixsite.com/wildnothos

EXPOSITION & CONCOURS

CONDITIONS DU CONCOURS DE POISSONS

Les poissons exposés deviennent la propriété du KCF.
Les poissons adultes seront jugés par couple ou par trio.
Les groupes d'élevage seront jugés par six (3 couples ou 2 trios).
Chaque groupe fera l'objet de quatre prix : trois pour les adultes, 1er au 3ème, et un pour l'élevage.
Pour faciliter l'acclimatation il est demandé aux exposants d'utiliser des sacs plastiques plutôt que des pots ou bouteilles pour le transport des poissons.
L'eau utilisée pour les bacs de l'exposition a les caractéristiques suivantes : 120 microsiemens/cm; eau salée sur demande pour les *Nothobranchius* et autres killies d'eau saumâtre.
Les poissons seront jugés en 13 groupes :

Groupe 1 : *Fundulopanchax* (sauf groupe *gardneri*)
Groupe 2 : Groupe des *Fundulopanchax gardneri*
Groupe 3 : *Chromaphyosemion*
Groupe 4 : Petits *Aphyosemion*
Groupe 5 : Groupe «*calliurum*»
Groupe 6 : Autres *Aphyosemion*
Groupe 7 : Groupe «Roloffia»
Groupe 8 : *Nothobranchius* et autres annuels africains
Groupe 9 : Annuels sud-américains (ASA)
Groupe 10 : *Epiplatys*
Groupe 11 : *Rivulus*
Groupe 12 : Nord-américains et eurasiens
Groupe 13 : Autres espèces

Si vous souhaitez participer au concours de poissons du 48ème congrès du KCF, inscrivez impérativement avec précision vos poissons avant le **22 septembre** et envoyez votre liste par messagerie à

congres@killiclubdefrance.org

Mieux encore ! Les membres du KCF ont la possibilité de faire une inscription en ligne depuis le site Internet de l'Association en allant dans Mon compte > Mes poissons > Inscrire mes poissons au Congrès. Vous pouvez également flasher sur QR code

Si vous souhaitez exposer des poissons mais que vous ne pouvez pas vous rendre sur place, vous pouvez nous faire parvenir vos poissons à l'adresse suivante en respectant la même date limite d'inscription :

Patrice LAMBERT
43 chemin de la citadelle
59 résidence Kessel
St Genis Laval (69230 - France)

Pensez à prévenir lorsque vous souhaitez faire parvenir les poissons : **patrice253.lambert@laposte.net**
La date limite de réception est fixée au 22 septembre 2022, les poissons arrivés après cette date ne pourront malheureusement pas être exposés. Pour des raisons de facilité et d'efficacité, un transporteur agréé est à privilégier.
Les poissons non-inscrits au préalable seront présentés en fonction des bacs disponibles. N'oubliez pas de remplir un bulletin d'inscription avec les noms de vos poissons.

LE CONCOURS PHOTOS PRIX MAURICE CHAUCHE

Un concours photos est ouvert et récompensera la meilleure photo numérique.
Les photos proposées au concours devront être envoyées avant le 5 septembre à cette adresse :
congres@killiclubdefrance.org

N'oubliez pas d'indiquer vos coordonnées ainsi que le nom complet du poisson photographié.
Les conditions du concours sont les suivantes :
Chaque participant peut proposer 3 photos au maximum. Les documents présentés seront réputés devenir propriété du KCF.

Cette année, trois photos seront présélectionnées avant le congrès. Ces trois photos finalistes seront imprimées puis exposées lors du congrès. Sur site, chaque membre de l'association pourra voter pour la plus belle photo.

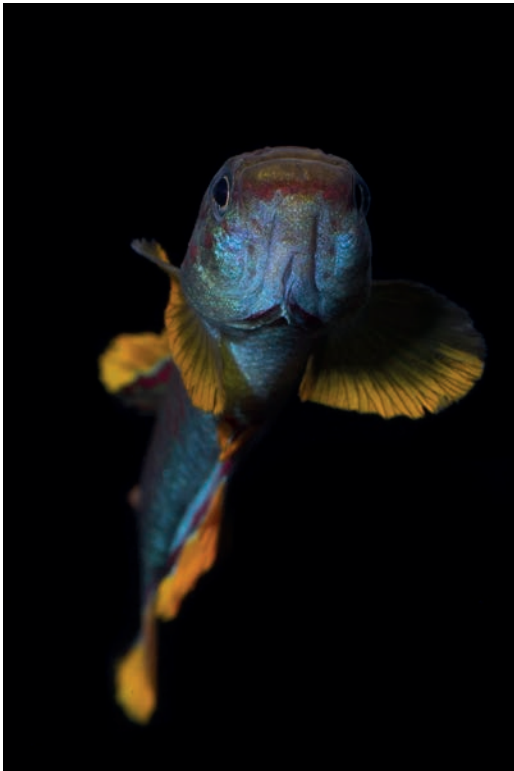

BULLETIN DE RÉSERVATION

Ce bulletin de réservation ne s'adresse qu'aux personnes invitées non adhérentes, ou qui ne souhaitent ou ne peuvent pas utiliser le formulaire d'inscription en ligne que vous pouvez retrouver en flashant le code ci-contre ou en vous rendant sur :
https://www.killiclubdefrance.org/congres/6-lac-des-sapins-2022.html

Les réservations sont à adresser au plus tard le 5 septembre 2022 à :
Romain ROZIER, 3 rue du cimetière - 69370 Saint-Didier-au-Mont-d'Or. Si vous en avez la possibilité, vous pouvez également nous adresser un email à l'adresse : congres@killiclub-defrance.org.

Le congrès du KCF est un événement privé, l'inscription à celui-ci est obligatoire
Il est possible de payer par :
- **Chèque** à libeller à l'ordre du Killi Club de France
- **Virement** sur le compte du Killi Club de France ouvert à CRCA Normandie Seine :
IBAN : FR76 1830 6000 1009 2654 0600 075
BIC : AGRIFRPP883
- **Paiement en ligne** sur la page du congrès du site Internet de l'Association (moyen le plus simple et le plus rapide).

Nom du congressiste : .....

Nombre de personnes accompagnantes : .....

Numéro KCF ou autre Club : .....

Si autre Club, merci de préciser : .....

Désignation	Prix (par personne)	Nombre	Montant (en €)
Repas du vendredi midi	18€		
Repas du vendredi soir	18€		
Repas du samedi midi	18€		
Banquet du samedi soir	38€		
Repas du dimanche midi	17€		
Nuit vendredi/samedi	38€		
Nuit du samedi/dimanche	38€		
		Total en €	
		Arrhes obligatoires 50%	

KCF
KILLI CLUB DE FRANCE